

オンライン開催
見逃し配信あり

子育て支援者として知っておきたい“包括的性教育” 実践に向けて、基礎知識を学ぼう！

近年、子育て支援や教育の現場において、包括的性教育の必要性や LGBTQ の子どもたちへの対応など、ジェンダー課題についての関心が高まっています。これらは子どもの人権にかかわる非常に重要なテーマです。そこで、子育て支援や教育の現場にかかわる方を対象に、ジェンダー課題を知り、学校・教育に必要な支援のあり方について考える講座を企画しました。セクシュアリティ教育をご専門とする渡辺大輔さん（埼玉大学准教授）に、包括的性教育の基礎知識をはじめ、現場の実践事例をご紹介します。今、知っておきたい“包括的性教育”について学び、実践につなげるヒントを得られる講座です。見逃し配信もありますので、ぜひご参加ください！

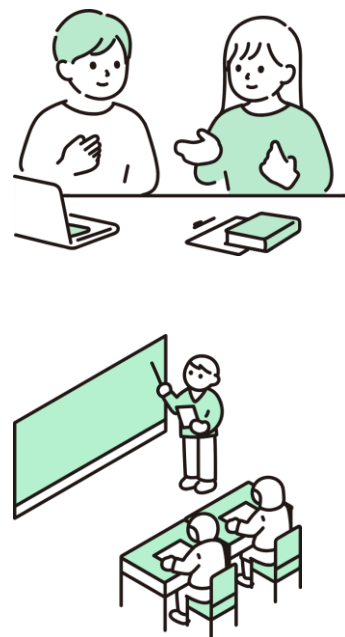

<こんな方におすすめです>

- 包括的性教育の基礎知識について学んでみたい方
- 実際に現場で行われている事例を知りたい方、実践の参考にしたい方
- 子育て支援や教育の現場でのジェンダー課題に関心のある方

○ **日時** 2024 年 1 月 25 日（木） 19:00 – 20:30（18:50 開室）

○ **講師** わたなべ だいすけ 渡辺 大輔 さん（埼玉大学基盤教育研究センター准教授、当財団理事）

- **内容** : ・ 包括的性教育（WAS「性の権利宣言」含む）についてのお話
・ 中学校での実践事例についてのご紹介
・ 質疑応答
- **開催方法** : オンライン（Zoom）開催 *見逃し配信があります。
- **対象・定員** : 子育て支援にかかわる方、学校関係者などテーマに関心のある方 50 人（先着順）
- **参加費** : 1,000 円（キャリア支援デザイナー、賛助会員、財団理事・評議員・監事 800 円、
大学生・大学院生 500 円、高校生以下無料）
- **申込方法** : Peatix（<https://jawe240125.peatix.com>）にてお申し込みください。
- **主催** : 公益財団法人 日本女性学習財団



Peatix からの申込み

■ お問い合わせ

公益財団法人

日本女性学習財団

- 〒105-0011 東京都港区芝公園 2-6-8 日本女子会館 5 階
- TEL : 03-3434-7575 ■ FAX : 03-3434-8082
- HP : <https://www.jawe2011.jp> ■ E-mail: jawe@nifty.com

講師

わたなべ だいすけ
渡辺 大輔さん



埼玉大学基盤教育研究センター准教授。一般社団法人“人間と性”教育研究協議会幹事。教育学博士。

専門はセクシュアリティ教育。講義、講演、執筆活動のほか、中学校・高校教員との授業づくりなどを通して、性の多様性についてどのように教えたらいいかを共に考え提案する取り組みなどを進めている。

著書に『マンガカラフル Kids』（共著、子どもの未来社、2023年）、『実践 包括的性教育』（共著、エイデル研究所、2022年）、『性の多様性ってなんだろう？（中学生の質問箱）』（平凡社、2018年）、ユネスコ編『国際セクシュアリティ教育ガイダンス【改訂版】』（共訳、明石書店、2020年）などがある。



撮影／清水亮一



当財団 HP「キーワード・用語解説」では、用語の詳細をご覧ください。

- 「包括的性教育」（Comprehensive Sexuality Education）
ジェンダー平等や性の多様性を含む人権尊重を基盤とした性教育。



詳細はこちら

【講座について】オンライン【Zoom】開催

※本講座は見逃し配信があります。リアルタイムでご参加いただけない方も、後日ご視聴いただけます。

【Zoomのご利用にあたって】

- ・大量のデータ通信が発生する場合があります。データ通信料は受講者の負担になります。
- ・回線、機器の状況によっては音声・映像等の不具合が発生する可能性がありますのでご了承ください。
- ・録音、録画、スクリーンショットはご遠慮ください。

【キャンセルについて】

- ・主催者の都合による中止の場合を除き、購入済チケットのキャンセルはご対応しかねます。

■申込方法

下記 Peatix よりお申込みください。

<https://jawe240125.peatix.com>



※個人情報は当該事業の業務以外には使用しません。

■お問い合わせ先

（公財）日本女性学習財団 学習事業課

〒105-0011 東京都港区芝公園 2-6-8

日本女子会館 5階

TEL 03-3434-7575

E-mail jawe@nifty.com